

# *La Despensa de Andalucía*

*La Asociación para el Desarrollo Rural de Andalucía (ARA) agrupa a las 50 Asociaciones de Desarrollo Rural que gestionan los programas Leader y Proder para fomentar el desarrollo de las comunidades rurales andaluzas.*

*Actuamos en más de 650 municipios del territorio andaluz, donde residen cerca de tres millones de habitantes, casi la mitad de la población andaluza.*

*El principal objetivo de ARA es servir de instrumento para el intercambio de información y experiencias entre los grupos que la componen: aprender de las actividades de cada uno, apoyarse mutuamente, comparar métodos, evaluar estrategias, perfeccionar enfoques...enriquecerse con la experiencia de todas y cada una de las iniciativas de desarrollo rural de Andalucía. Ejerce además, una importante actividad en la atención, apoyo e interlocución con cuantas instituciones y organismos trabajan en este ámbito.*

*En esta ocasión hemos realizado un catálogo en el que se presentan los productos más representativos de las comunidades rurales andaluzas. Son todos ellos productos característicos de su zona, de muy alta calidad, elaborados bajo rigurosas normas que garantizan el máximo control de todo el proceso. Constituyen lo mejor de nuestra producción alimentaria y forman parte inherente de la cultura de nuestros entornos rurales.*

*Deseamos sinceramente que el catálogo de productos agroalimentarios que hoy hacemos llegar hasta usted, consiga acercarle a la mejor tradición de las zonas rurales de Andalucía.*



# Almería

## Grupos de Desarrollo Rural

01 ASOCIACIÓN PARA EL DESARROLLO DE LA COMARCA DEL LEVANTE ALMERIENSE

02 ASOCIACIÓN PARA LA PROMOCIÓN Y DESARROLLO DE LA COMARCA DE LOS VÉLEZ

03 ASOCIACIÓN PARA EL DESARROLLO RURAL DE LA COMARCA FILABRÉS-ALHAMILLA

04 ASOCIACIÓN PARA LA PROMOCIÓN ECONÓMICA Y EL DESARROLLO RURAL DE LA ALPUJARRA-SIERRA NEVADA

05 ASOCIACIÓN COMARCAL DE MUNICIPIOS PARA EL DESARROLLO RURAL DEL ALMANZORA



Punto de encuentro de culturas milenarias, siempre Mediterránea, la diversidad de sus comarcas componen un todo que se disgrega en el azul de su mar y en la intensidad de su interior, privilegio de lo auténtico de esta tierra.

Aromáticos y, recordando a la aceituna verde y limpia, encontramos los aceites almerienses, de la mejor calidad y esencia.



Procedente del mejor ganado caprino de pequeñas queserías artesanas, se obtienen unos quesos de ensueño que unen tradición y calidad resultando un producto auténtico y natural.



Regalo para la vista y el paladar, encontramos conservas vegetales exquisitas elaboradas con materias primas del lugar.



Vinos aromáticos y naturales son los que nos brindan las cepas centenarias de las Alpujarras Almerienses.



Con toda la reminiscencia de la cocina ancestral, conservando un toque natural, se elabora la repostería almeriense.

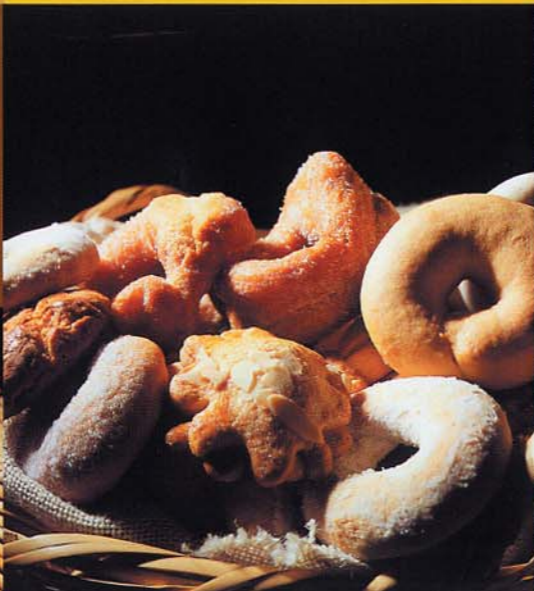

De la Sierra y Campiña se obtiene la mejor miel, recolectada en origen por apicultores expertos, que consiguen extraer la esencia del campo almeriense.



En toda la provincia se producen embutidos característicos con sabores muy autóctonos de la tierra, que hacen de ellos elaborados deliciosos.



# Cádiz

## Grupos de Desarrollo Rural

06 ASOCIACIÓN PARA EL DESARROLLO RURAL DE LOS ALCORNOCALES

07 ASOCIACIÓN DESARROLLO RURAL DEL LITORAL DE LA JANDA

08 ASOCIACIÓN DESARROLLO RURAL SIERRA DE CÁDIZ

09 ASOCIACIÓN PARA EL DESARROLLO RURAL DE LA COMARCA DE JEREZ

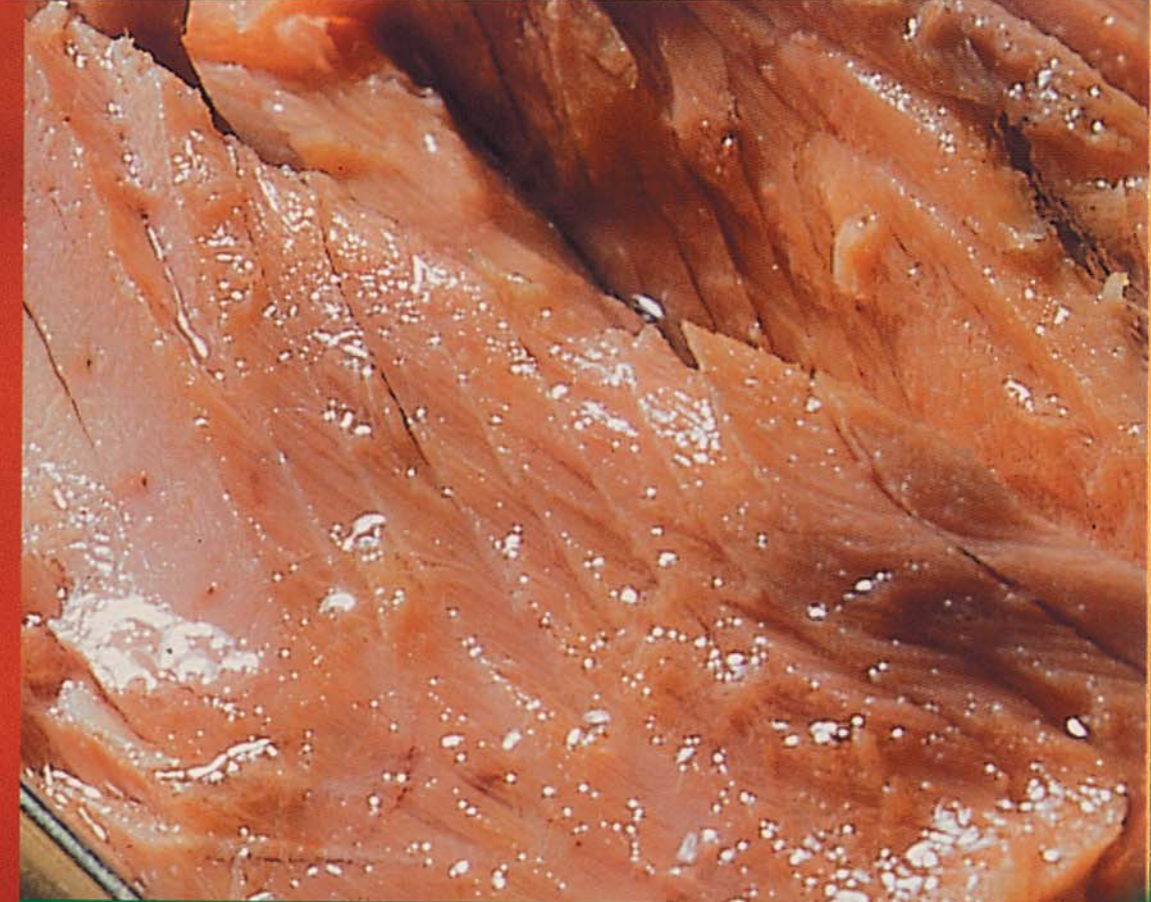

Un mosaico de paisajes conforma la provincia de Cádiz; mezcla de Sierra, mar y campiña, se obtiene una diversidad increíble de productos agroalimentarios.



Los vinos, embajadores de Jerez en todo el mundo, son de ensueño; como lo son la “Manzanilla SanLúcar de Barrameda” y el “Jerez-Xerez-Sherry”. Perfecto también el increíble “Brandy de Jerez”.

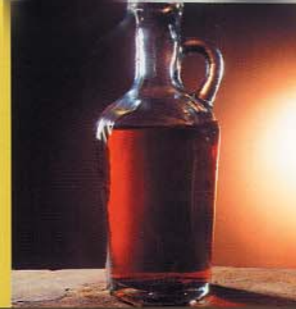

Como dejar de nombrar el exquisito vinagre de Jerez. Perfecto compañero de gazpachos y ensaladas.



Aceites de oliva virgen de la Sierra de Cádiz procedentes de olivares centenarios, nos acercan todos los aromas del lugar.



Con sabor a mar y siempre de gran calidad unida a la tradición más lejana, se elaboran en el litoral gaditano las mejores conservas de pescado, salazones y ahumados, destacando de forma especial las típicas de caballa y melva.



La Sierra de Cádiz es en sí misma un paraíso agroalimentario, desde sus aromáticos aceites “Sierra de Cádiz”, hasta sus exquisitos embutidos ibéricos y sus quesos, curados excepcionalmente por el clima serrano, sin olvidar la miel y mermeladas elaboradas por el buen quehacer de sus artesanos.

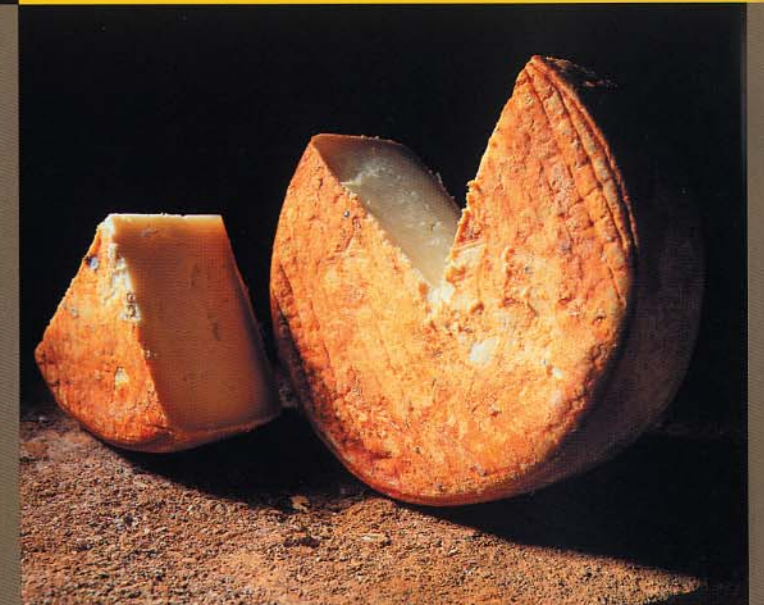

La repostería se recrea en Medina Sidonia, con recuerdos árabes de especias y almendras, que dan como resultado los mejores dulces tradicionales como son: el alfajor, las tortas pardas, los amarguillos,... y tantas y tantas delicias para el paladar.

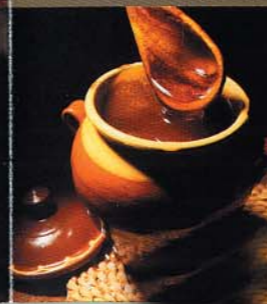



# Córdoba

## Grupos de Desarrollo Rural

- 10 ASOCIACIÓN GRUPO DE DESARROLLO RURAL VALLE DEL ALTO GUADIATO
- 11 ASOCIACIÓN DESARROLLO DEL GUADAJÓZ Y CAMPIÑA ESTE DE CÓRDOBA
- 12 ASOCIACIÓN ADROCHES PARA EL DESARROLLO RURAL DE LA COMARCA DE LOS PEDROCHES
- 13 ASOCIACIÓN DESARROLLO RURAL SIERRA MORENA CORDOBESA
- 14 ASOCIACIÓN GRUPO DE DESARROLLO RURAL DE LA SUBBÉTICA CORDOBESA
- 15 ASOCIACIÓN PARA EL DESARROLLO RURAL DEL MEDIO GUADALQUIVIR
- 16 ASOCIACIÓN "GRUPO DE ACCIÓN LOCAL CAMPIÑA SUR"

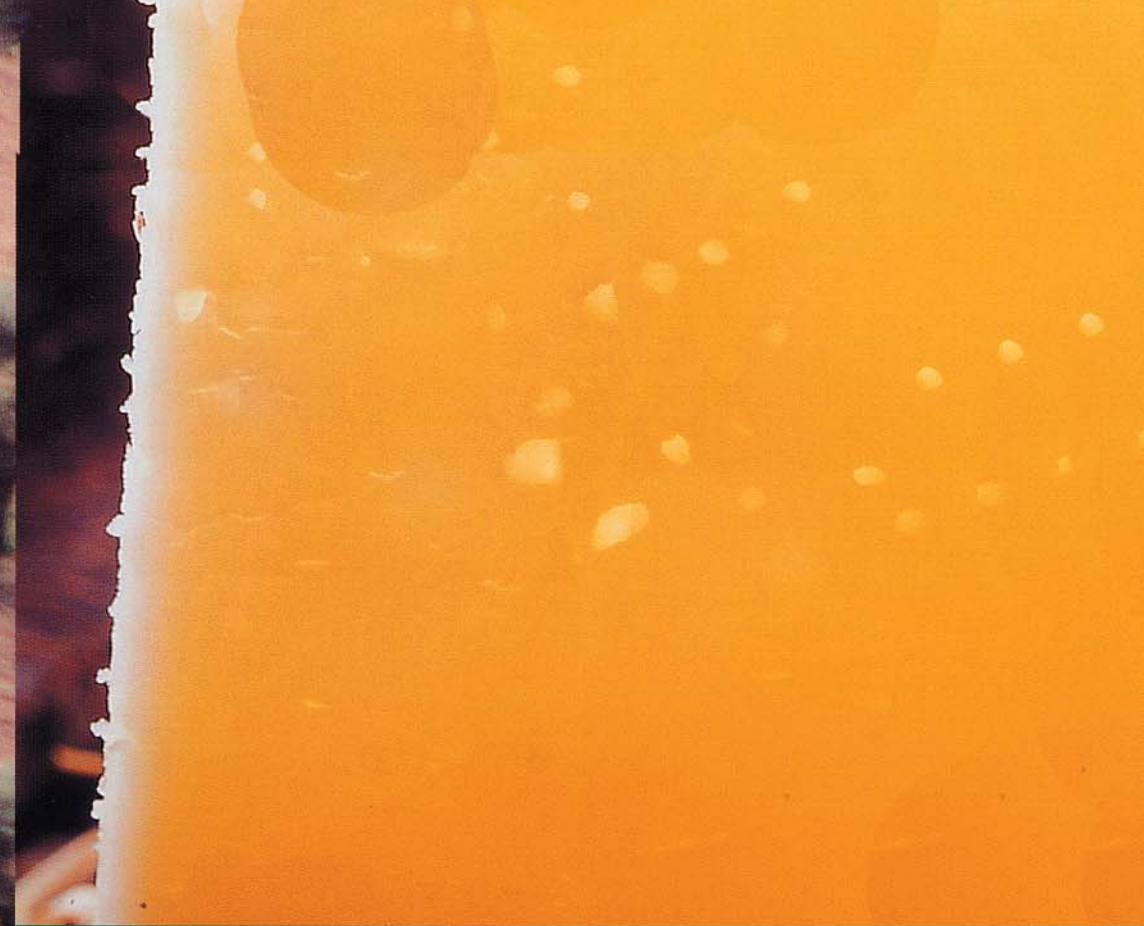

Con sabor a mezcla de culturas milenarias,  
la riqueza de aromas creados en Córdoba  
no tiene fin.



Su nombre, Baena, es sinónimo de buen hacer, con aceites de oliva virgen que unidos a los de Priego de Córdoba, nos aportan el preciado oro líquido.

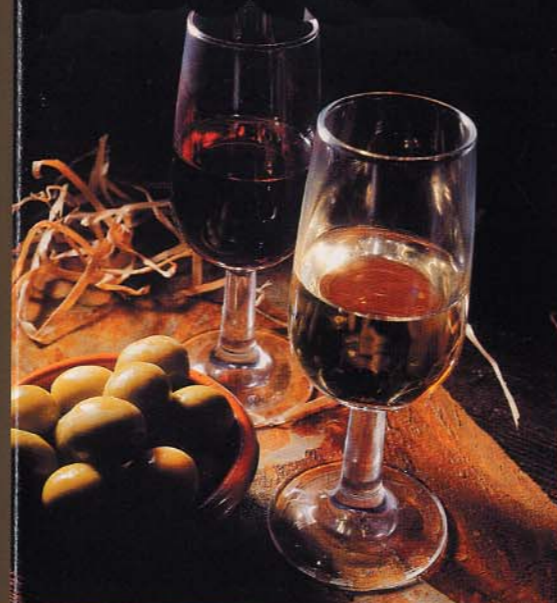

Sus apreciados vinos conservan los recuerdos de la tierra que los sustentan, siendo "Montilla-Moriles" el ingenio hecho arte.



Procedente de valles, campiñas y sierras Cordobesas, el caprino y ovino de esta tierra nos regala unos quesos divinos con toda la tradición de sus pueblos.



Idea perfecta conjugar la miel más aromática con frutos de tradición.



Tiernas, sabrosas, importantes, merecen mención las legumbres cordobesas.

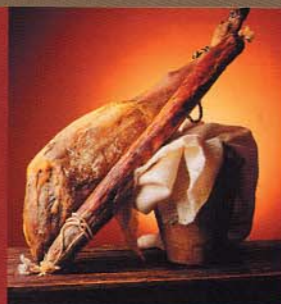

Rellenos, moreillas de arroz y cebolla, embuchados, jamones, ibéricos de los Pedroches... cuánta tradición hecha arte.



Dulce muy dulce; miel, mermeladas, repostería con recuerdos árabes y anises y licores tan exquisitos como los de Rute.

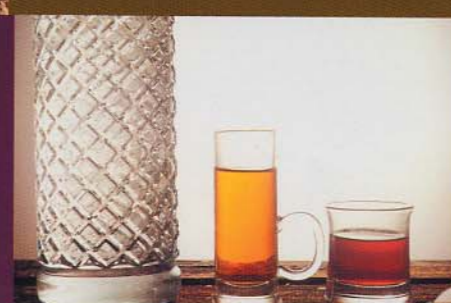



# Granada

## Grupos de Desarrollo Rural

- 17 ASOCIACIÓN PARA EL DESARROLLO RURAL DEL ARCO NORESTE DE LA VEGA DE GRANADA
- 18 ASOCIACIÓN PARA EL DESARROLLO RURAL DE LA COMARCA DE GUADIX
- 19 ASOCIACIÓN PARA LA PROMOCIÓN ECONÓMICA DE LOS MONTES
- 20 ASOCIACIÓN PARA EL DESARROLLO SOSTENIBLE DEL PONIENTE GRANADINO
- 21 ASOCIACIÓN PARA LA PROMOCIÓN ECONÓMICA DE LA VEGA-SIERRA ELVIRA
- 22 ASOCIACIÓN GRUPO DE DESARROLLO RURAL DEL ALTIPLANO DE GRANADA
- 23 ASOCIACIÓN PARA LA PROMOCIÓN ECONÓMICA DEL VALLE LECRÍN-TEMPLE



**Vestigio de nuestras más profundas raíces,  
mezcla perfecta de tradiciones singulares  
que renacen hoy encarnadas  
en incomparables deleites del buen comer.**



Con siglos de historia los olivares están presentes en la provincia, obteniendo aceites ricos y variados, sublime representación de la gastronomía más soberana, abanderados aquí por los aceites de "Montes de Granada".



Con merecida fama, mecidos por el clima granadino y con una curación impecable, se transforman y elaboran los más exquisitos jamones y embutidos, que consiguen como en ningún lugar el afinado ideal. Nombre especial ocupa "Jamón de Trevelez".



Soplillos, piononos, roscos, bollos, cuajaos, tocinillos, almendrados... resuena el sabor de la repostería morisca en todos y cada uno de los dulces de esta tierra.



Lo dice la gente del lugar "pan y los vinos de Graná". Procedente de viñas centenarias, con gran tradición, se elaboran los vinos de la tierra.



Quesos de ilusión, casi siempre de cabra y a veces mezclados con oveja, nos dan unos elaborados concebidos para hacer sentir.



Rica y variada encontramos la mejor producción hortofrutícola como los melocotones de la Comarca de Guadix o los espárragos "Huetor-Tajar", que se transforman en las conservas más sabrosas.

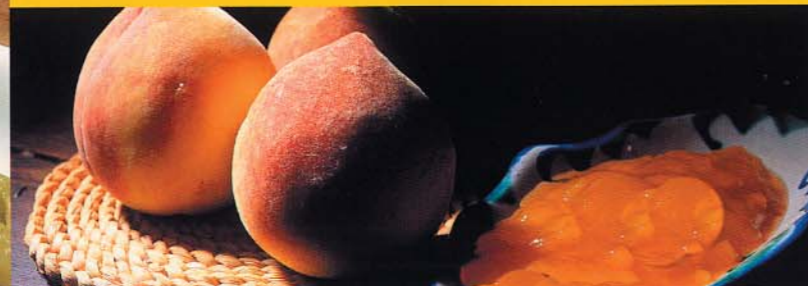

Fuerza, aroma y sabor merecedores de mencionar los anises de Granada.



Ahumados naturales y de excepción.





# Huelva

## Grupos de Desarrollo Rural

24 ASOCIACIÓN GRUPO DE DESARROLLO SIERRA DE ARACENA Y PICOS DE AROCHE

25 ASOCIACIÓN PARA EL DESARROLLO RURAL DE LA CUENCA MINERA

26 ASOCIACIÓN DESARROLLO RURAL DEL CONDADO DE HUELVA

27 ASOCIACIÓN PARA EL DESARROLLO RURAL DEL ANDÉVALO OCCIDENTAL

28 ASOCIACIÓN PARA EL DESARROLLO RURAL INTEGRAL  
DE LA COSTA OCCIDENTAL DE HUELVA



En ella la luz encontró su razón de ser,  
con una gastronomía exquisita que conjuga  
a la perfección los productos del mar  
y la sierra.



Jamones y embutidos ibéricos, elaborados de generación en generación de forma magistral en la Sierra Onubense, presentan una curación perfecta que consigue afinar los mejores sabores, es obligado nombrar el increíble "Jamón de Huelva".



Sus maravillosos quesos son exaltados en las queserías siempre artesanales, llegando a la increíble "torta", o al excepcional "queso sudado".



Llenando nuestros sentidos, ricos y sabrosos, qué maravilla los garbanzos producidos en esta tierra.



En la Sierra, castaños centenarios nos regalan las mejores castañas que, con todo el cariño y buen quehacer, se transforman en exquisitos manjares confitados y cremas de ensueño.

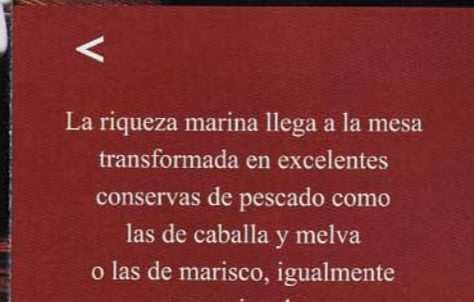

La riqueza marina llega a la mesa transformada en excelentes conservas de pescado como las de caballa y melva o las de marisco, igualmente excepcionales; siempre acompañadas de los frescos y suaves vinos del "Condado de Huelva".

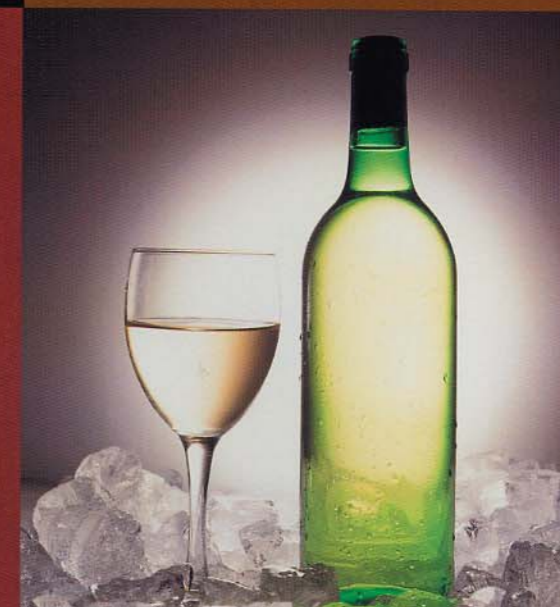

Aceite de oliva de centenarios olivos se obtiene de forma ideal, llevando hasta su hogar las intactas cualidades de este manjar tan nuestro.





# Jaén

## Grupos de Desarrollo Rural

- 29 ASOCIACIÓN DESARROLLO SOCIOECONÓMICO "ALTO GUADALQUIVIR"  
COMARCA SIERRA DE CAZORLA
- 30 ASOCIACIÓN DESARROLLO RURAL SIERRA DE SEGURA
- 31 ASOCIACIÓN PARA EL DESARROLLO DE LA CAMPINA NORTE DE JAÉN
- 32 ASOCIACIÓN PARA EL DESARROLLO RURAL DE LA SIERRA SUR DE JAÉN
- 33 ASOCIACIÓN PARA EL DESARROLLO RURAL DE SIERRA MÁGINA
- 34 ASOCIACIÓN PARA EL DESARROLLO SOCIOECONÓMICO DE LA LOMA Y LAS VILLAS
- 35 ASOCIACIÓN DESARROLLO RURAL DEL CONDADO DE JAÉN



Tierra de paisajes, donde el tiempo se ralentiza para mostrar las maravillas que con gusto dan sus comarcas.



El prodigio de lo bien hecho nos lleva al encuentro de unos embutidos con toda la tradición.



De colores vivos que colman la vista, deliciosas conservas vegetales se elaboran en la provincia, de calidad extra como los pimientos del piquillo, espárragos, berenjenas...

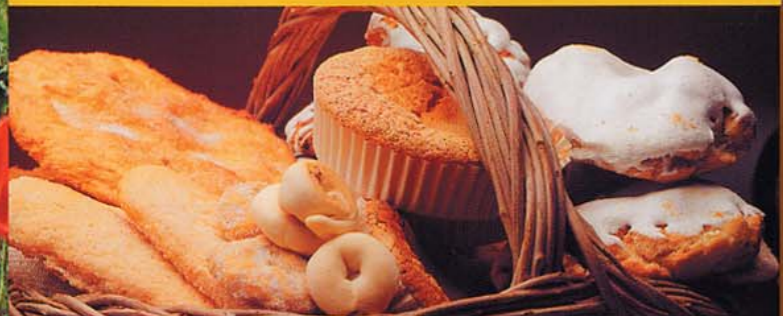

Los fogones caseros son la cuna de la repostería de esta tierra; almendras, azúcar, harina y aceite de oliva son la base de estas delicias.



Riqueza viva de viñedos de la tierra, poseedores de identidad propia los vinos de Jaén.

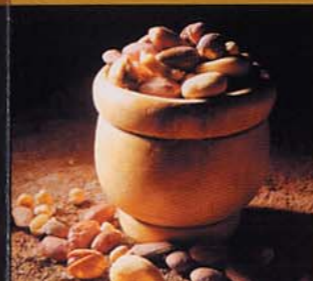

Ricos, ricos, ricos los frutos secos de Jaén.



Múltiple y a la vez única se nos muestra Jaén, con sus aceites de oliva virgen, abundantes y divinos, nacidos de olivares que desde siempre han estado ahí para regalarnos lo mejor y más característicos como son los de "Sierra de Segura", "Sierra Mágina" y "Sierra de Cazorla".

Todos reunidos, vírgenes extra, ecológicos, monovarietales, nos transportan al buen quehacer del campo Jiennese.



Mermeladas, miel y vinos completan un bodegón de posibilidades tan ricas como la misma tierra donde nacieron.





# Málaga

## Grupos de Desarrollo Rural

36 GRUPO ACCIÓN LOCAL GUADALTEBA

37 ASOCIACIÓN PARA EL DESARROLLO RURAL DE LA COMARCA NORORIENTAL DE MÁLAGA

38 GRUPO DE ACCIÓN Y DESARROLLO LOCAL DE LA COMARCA DE ANTEQUERA

39 GRUPO DESARROLLO RURAL VALLE DEL GUADALHORCE

40 ASOCIACIÓN GRUPO DE DESARROLLO RURAL DE LA SIERRA DE LAS NIEVES

41 ASOCIACIÓN CENTRO DE DESARROLLO RURAL SERRANÍA DE RONDA

42 ASOCIACIÓN CENTRO DE DESARROLLO RURAL DE LA AXARQUÍA



Paisajes, colores y olores se funden en ella en un cóctel mágico, conjugando gastronomía y cultura en sus bellas costas y en los misteriosos enclaves del corazón de su provincia.



Procedente de la mejor cabra malagueña, la elaboración tradicional de quesos artesanos, se reparte por toda la provincia.

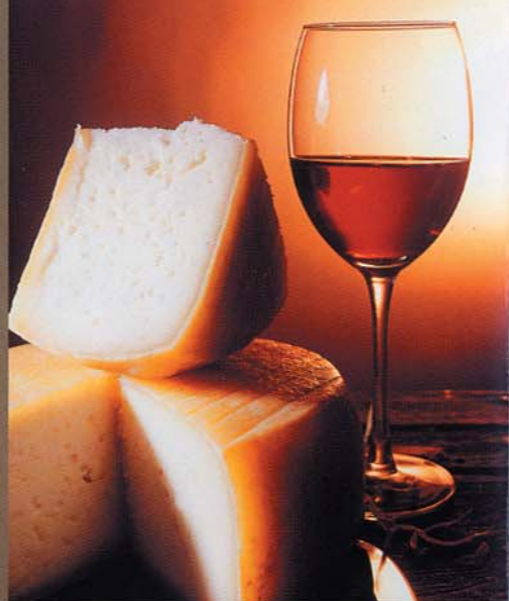

La castaña se transforma en maravillosos manjares procedentes del impresionante castañar del lugar.



Salchichones, morcones, rellenos..., cuántos sabores indescritibles.



Apicultores expertos recogen con su labor deliciosas mieles malagueñas.



Oro líquido es el aceite malagueño, destacando Antequera con su olivar hojiblanco y la Axarquía, donde el sol y la tierra forman un dúo ideal para el cultivo del olivo.



Acariciadas por el sol, y con toda la dulzura de la uva, se presenta un producto tan nuestro como es la pasa de Málaga; al que, procedente del mismo fruto, se hermana un vino tan generoso y aromático como es el vino dulce de Málaga.



Nombrar aquí repostería es pensar en la excelencia de los mejores dulces tradicionales: bollos de aceite, rosquetes de huevo, rosquillas de ochío, tortas de almendra, empanadillas de batata,...



Aceitunas nacidas en microclimas idóneos que consiguen diferenciarlas naturalmente.

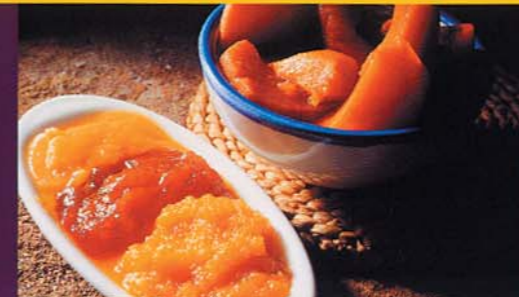
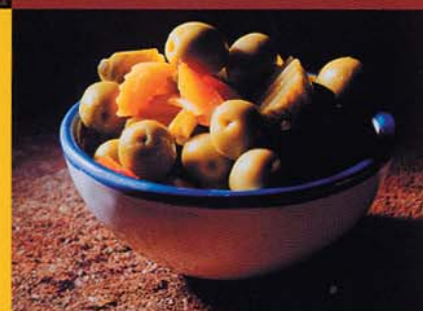

Fruta y azúcar se unen para obtener las sabrosas mermeladas que tienen su razón de ser en el Valle del Guadalhorce y la Serranía de Ronda.





# Sevilla

## Grupos de Desarrollo Rural

43 ASOCIACIÓN DE MUNICIPIOS PARA EL DESARROLLO RURAL INTEGRAL  
DE LA SERRANÍA SUROESTE SEVILLANA

44 ASOCIACIÓN PARA EL DESARROLLO DE LA CAMPIÑA Y LOS ALCORES DE SEVILLA

45 ASOCIACIÓN PARA EL DESARROLLO DEL CORREDOR DE LA PLATA

46 ASOCIACIÓN PARA EL DESARROLLO LOCAL DE LA COMARCA DEL BAJO GUADALQUIVIR

47 ASOCIACIÓN DESARROLLO RURAL SIERRA MORENA SEVILLANA

48 ASOCIACIÓN PARA EL DESARROLLO DE LA COMARCA DE ALJARAFE-DOÑANA

49 ASOCIACIÓN DESARROLLO RURAL ESTEPA SIERRA SUR

50 ASOCIACIÓN COMARCAL GRAN VEGA DE SEVILLA



Olores a azahar y jazmín nos llegan desde Sevilla para aromatizar los más deliciosos manjares.



Legumbres, arroces jugosos y tiernos, bases de nuestra cocina tradicional.



Venado, jabalí o cerdo conforman elaborados cárnicos de excepción que nos transportan a un universo de sabores.



Del mejor caprino y con multitud de variedades se nos presentan los deliciosos quesos producidos en toda la provincia de Sevilla.

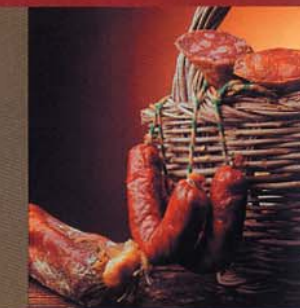
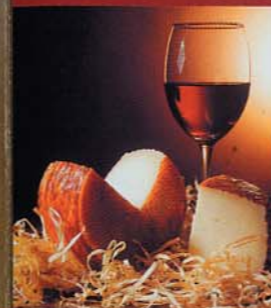

Desde sus vegas y huertos obtenemos zumos y conservas vegetales de máxima calidad.



El embrujo de la tierra sevillana alcanza su esplendor en el sabor que ofrecen sus caldos.



Con recetas centenarias se producen anises, licores y crema de guindas, para acercarnos a ese gran abanico de sabores.



Con una naciente producción se presentan las empresas de cangrejos de río en el Guadalquivir.



Mostachones, rosquillas, bizcochos, tortas de aceite, almendrados... infinidad de exquisitos dulces hechos con todo el cariño de las manos expertas.

Siempre que pensamos en repostería debemos nombrar Estepa, cuna de dulces por excelencia.



Aderezo magistral lleva la incomparable aceituna elaborada con gran esmero en la tierra sevillana.





**ALMERÍA**

- 01 ASOCIACIÓN PARA EL DESARROLLO DE LA COMARCA DEL LEVANTE ALMERIENSE
- 02 ASOCIACIÓN PARA LA PROMOCIÓN Y DESARROLLO DE LA COMARCA DE LOS VÉLEZ
- 03 ASOCIACIÓN PARA EL DESARROLLO RURAL DE LA COMARCA FILABRÉS-ALHAMILLA
- 04 ASOCIACIÓN PARA LA PROMOCIÓN ECONÓMICA Y EL DESARROLLO RURAL DE LA ALPUJARRA-SIERRA NEVADA
- 05 ASOCIACIÓN COMARCAL DE MUNICIPIOS PARA EL DESARROLLO RURAL DEL ALMANZORA

**CÁDIZ**

- 06 ASOCIACIÓN PARA EL DESARROLLO RURAL DE LOS ALCORNOCALES
- 07 ASOCIACIÓN DESARROLLO RURAL DEL LITORAL DE LA JANDA
- 08 ASOCIACIÓN DESARROLLO RURAL DE LA SIERRA DE CÁDIZ
- 09 ASOCIACIÓN PARA EL DESARROLLO RURAL DE LA COMARCA DE JEREZ

**CÓRDOBA**

- 10 ASOCIACIÓN GRUPO DE DESARROLLO RURAL VALLE DEL ALTO GUADIATO
- 11 ASOCIACIÓN DESARROLLO DEL GUADAJÓZ Y CAMPIÑA ESTE DE CÓRDOBA
- 12 ASOCIACIÓN ADROCHES PARA EL DESARROLLO RURAL DE LA COMARCA DE LOS PEDROCHES
- 13 ASOCIACIÓN DESARROLLO RURAL SIERRA MORENA CORDOBESA
- 14 ASOCIACIÓN GRUPO DE DESARROLLO RURAL DE LA SUBBÉTICA CORDOBESA
- 15 ASOCIACIÓN PARA EL DESARROLLO RURAL DEL MEDIO GUADALQUIVIR
- 16 ASOCIACIÓN "GRUPO DE ACCIÓN LOCAL CAMPIÑA SUR"

**GRANADA**

- 17 ASOCIACIÓN PARA EL DESARROLLO RURAL DEL ARCO NORESTE DE LA VEGA DE GRANADA
- 18 ASOCIACIÓN PARA EL DESARROLLO RURAL DE LA COMARCA DE GUADIX
- 19 ASOCIACIÓN PARA LA PROMOCIÓN ECONÓMICA DE LOS MONTES
- 20 ASOCIACIÓN PARA EL DESARROLLO SOSTENIBLE DEL PONIENTE GRANADINO
- 21 ASOCIACIÓN PARA LA PROMOCIÓN ECONÓMICA DE LA VEGA-SIERRA ELVIRA
- 22 ASOCIACIÓN GRUPO DE DESARROLLO RURAL DEL ALTIPLANO DE GRANADA
- 23 ASOCIACIÓN PARA LA PROMOCIÓN ECONÓMICA DEL VALLE LECRÍN-TEMPLE

**HUELVA**

- 24 ASOCIACIÓN GRUPO DE DESARROLLO SIERRA DE ARACENA Y PICOS DE AROCHE
- 25 ASOCIACIÓN PARA EL DESARROLLO RURAL DE LA CUENCA MINERA
- 26 ASOCIACIÓN DESARROLLO RURAL DEL CONDADO DE HUELVA
- 27 ASOCIACIÓN PARA EL DESARROLLO RURAL DEL ANDÉVALO OCCIDENTAL
- 28 ASOCIACIÓN PARA EL DESARROLLO RURAL INTEGRAL DE LA COSTA OCCIDENTAL DE HUELVA

**JAÉN**

- 29 ASOCIACIÓN DESARROLLO SOCIOECONÓMICO "ALTO GUADALQUIVIR" COMARCA SIERRA DE CAZORLA
- 30 ASOCIACIÓN DESARROLLO RURAL SIERRA DE SEGURA
- 31 ASOCIACIÓN PARA EL DESARROLLO DE LA CAMPIÑA NORTE DE JAÉN
- 32 ASOCIACIÓN PARA EL DESARROLLO RURAL DE LA SIERRA SUR DE JAÉN
- 33 ASOCIACIÓN PARA EL DESARROLLO RURAL DE SIERRA MÁGINA
- 34 ASOCIACIÓN PARA EL DESARROLLO SOCIOECONÓMICO DE LA LOMA Y LAS VILLAS
- 35 ASOCIACIÓN DESARROLLO RURAL DEL CONDADO DE JAÉN

**MÁLAGA**

- 36 GRUPO ACCIÓN LOCAL GUADALTEBA
- 37 ASOCIACIÓN PARA EL DESARROLLO RURAL DE LA COMARCA NORORIENTAL DE MÁLAGA
- 38 GRUPO DE ACCIÓN Y DESARROLLO LOCAL DE LA COMARCA DE ANTEQUERA
- 39 GRUPO DESARROLLO RURAL VALLE DEL GUADALHORCE
- 40 ASOCIACIÓN GRUPO DE DESARROLLO RURAL SIERRA DE LAS NIEVES
- 41 ASOCIACIÓN CENTRO DE DESARROLLO RURAL DE LA SERRANÍA DE RONDA
- 42 ASOCIACIÓN CENTRO DE DESARROLLO RURAL DE LA AXARQUÍA

**SEVILLA**

- 43 ASOCIACIÓN DE MUNICIPIOS PARA EL DESARROLLO RURAL INTEGRAL DE LA SERRANÍA SUROESTE SEVILLANA
- 44 ASOCIACIÓN PARA EL DESARROLLO DE LA CAMPIÑA Y LOS ALCORES DE SEVILLA
- 45 ASOCIACIÓN PARA EL DESARROLLO DEL CORREDOR DE LA PLATA
- 46 ASOCIACIÓN PARA EL DESARROLLO LOCAL DE LA COMARCA DEL BAJO GUADALQUIVIR
- 47 ASOCIACIÓN DESARROLLO RURAL SIERRA MORENA SEVILLANA
- 48 ASOCIACIÓN PARA EL DESARROLLO DE LA COMARCA DE ALJARAFE-DOÑANA
- 49 ASOCIACIÓN DESARROLLO RURAL ESTEPA SIERRA SUR
- 50 ASOCIACIÓN COMARCAL GRAN VEGA DE SEVILLA

**EDITA**

**Asociación para el Desarrollo Rural de Andalucía (ARA)**

con la colaboración de la Junta de Andalucía. Consejería de Agricultura y Pesca.

**ENTIDAD EJECUTORA**

**FONDO  FORMACION**

**EQUIPO TÉCNICO**

Dirección Técnica

**Antonio Jiménez Cuenca**

Realización Técnica

**Rosa Mellado García**

Apoyo Técnico

**Carmen Díaz Márquez**

**Consuelo Llano González**

**Eva M<sup>a</sup> Ramírez Jiménez**

Fotografía

**Juan Carlos de la Calle Vélez**

Diseño

**El golpe creativos**

Imprime

**Escandón impresores**

**ARA. Asociación para el Desarrollo Rural de Andalucía**

Edificio EUROCEI. Autovía Sevilla-Coria del Río Km 3,5

Apdo. Correos 76. 41920 San Juan de Aznalfarache (Sevilla)

Teléfono 954 17 92 10 Fax 954 17 92 18

Correo electrónico [ara@andaluciarural.org](mailto:ara@andaluciarural.org) [www.andaluciarural.org](http://www.andaluciarural.org)